

RELATÓRIO FOTOGRÁFICO - PROTÓTIPO DE MOBILIÁRIO - GRUPO 03

PROCESSO Nº 59000.004185/2020-26

Empresa: TECNO2000 INDÚSTRIA E COMÉRCIO LTDA.

AA-01 BRANCO: ARMÁRIO ALTO DE 900X500X2100MM, COM PORTAS DE GIRO



COMPONENTES:

- 1 tampo
- 1 sobre tampo
- 1 painel frontal
- 1 anexo de extensão
- 1 gaveteiro volante preto

RELATÓRIO FOTOGRÁFICO - PROTÓTIPO DE MOBILIÁRIO - GRUPO 03

PROCESSO Nº 59000.004185/2020-26

Empresa: TECNO2000 INDÚSTRIA E COMÉRCIO LTDA.

AA-01 BRANCO: TAMPO



- 1 tampo de 900x500mm
- Espessura: 25mm
- Cor: MDF revestido de BP branco
- Bordas arredondadas



RELATÓRIO FOTOGRÁFICO - PROTÓTIPO DE MOBILIÁRIO - GRUPO 03

PROCESSO Nº 59000.004185/2020-26

Empresa: TECNO2000 INDÚSTRIA E COMÉRCIO LTDA.

AA-01 BRANCO: LATERAIS E BASE

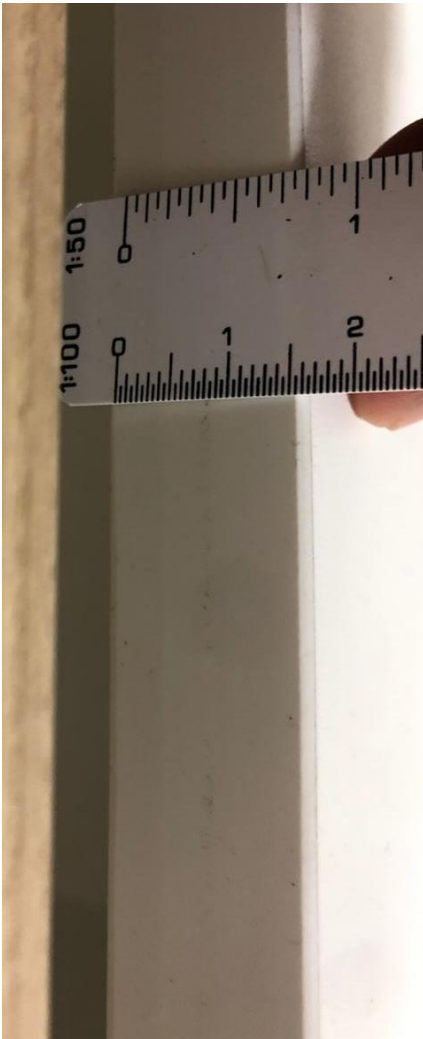

- 2 laterais com 18mm de espessura
- 1 fundo com 15mm de espessura
- 1 base com 18mm de espessura

RELATÓRIO FOTOGRÁFICO - PROTÓTIPO DE MOBILIÁRIO - GRUPO 03

PROCESSO Nº 59000.004185/2020-26

Empresa: TECNO2000 INDÚSTRIA E COMÉRCIO LTDA.

AA-01 BRANCO: PRATELEIRAS

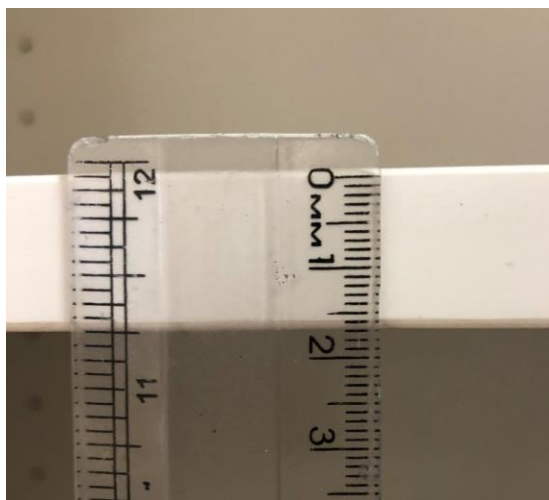
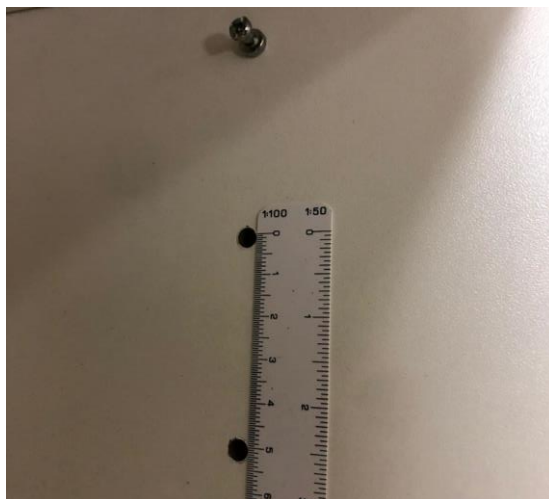

- 4 prateleiras com 18mm de espessura
- Regulagem a cada 50mm
- Sustentadas por pino carbono

RELATÓRIO FOTOGRÁFICO - PROTÓTIPO DE MOBILIÁRIO - GRUPO 03

PROCESSO Nº 59000.004185/2020-26

Empresa: TECNO2000 INDÚSTRIA E COMÉRCIO LTDA.

AA-01 BRANCO: PORTAS DE GIRO ALTA



- 2 portas de giro com 18mm
- 4 dobradiças que permitam giro de 270 graus
- Puxadores ovais tipo alça em zamak ou similar
- Duas chaves escamoteáveis

RELATÓRIO FOTOGRÁFICO - PROTÓTIPO DE MOBILIÁRIO - GRUPO 03

PROCESSO Nº 59000.004185/2020-26

Empresa: TECNO2000 INDÚSTRIA E COMÉRCIO LTDA.

AA-01 BRANCO: RODAPÉ



- Confeccionado em seção retangular 60x30mm
- Pintura epóxi pó alumínio
- Com sapatas reguladoras de nível

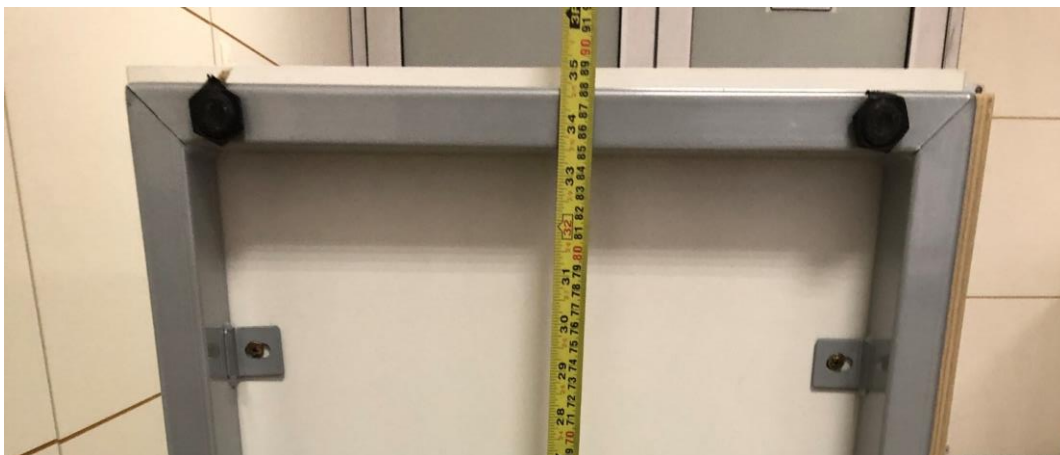

RELATÓRIO FOTOGRÁFICO - PROTÓTIPO DE MOBILIÁRIO - GRUPO 03

PROCESSO Nº 59000.004185/2020-26

Empresa: TECNO2000 INDÚSTRIA E COMÉRCIO LTDA.

AB-01 PRETO: ARMÁRIO BAIXO DE 900X500X740MM, COM PORTAS DE GIRO

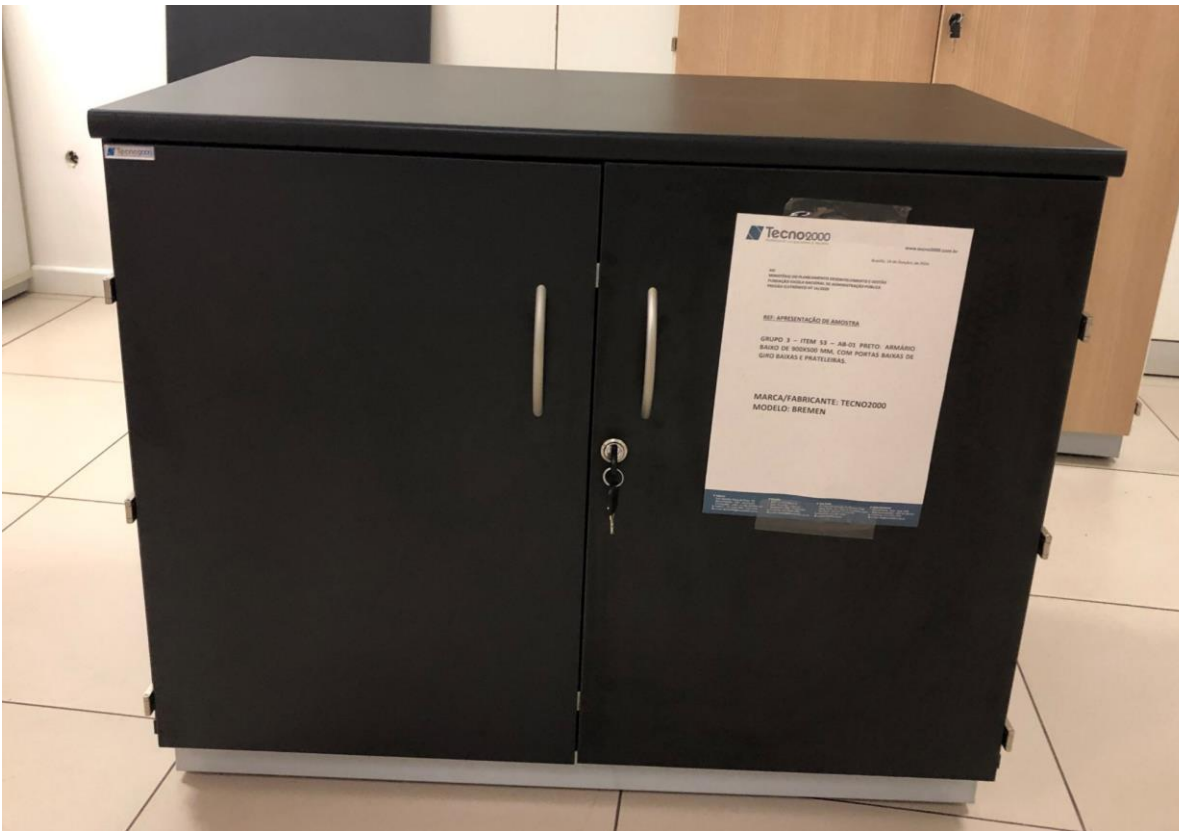

COMPONENTES:

- 1 tampo superior
- 2 laterais
- 1 painel de fundo
- 1 base
- 2 portas de giro baixas
- 1 prateleira
- Rodapé

RELATÓRIO FOTOGRÁFICO - PROTÓTIPO DE MOBILIÁRIO - GRUPO 03

PROCESSO Nº 59000.004185/2020-26

Empresa: TECNO2000 INDÚSTRIA E COMÉRCIO LTDA.

AB-01 PRETO: TAMPO SUPERIOR E LATERAIS

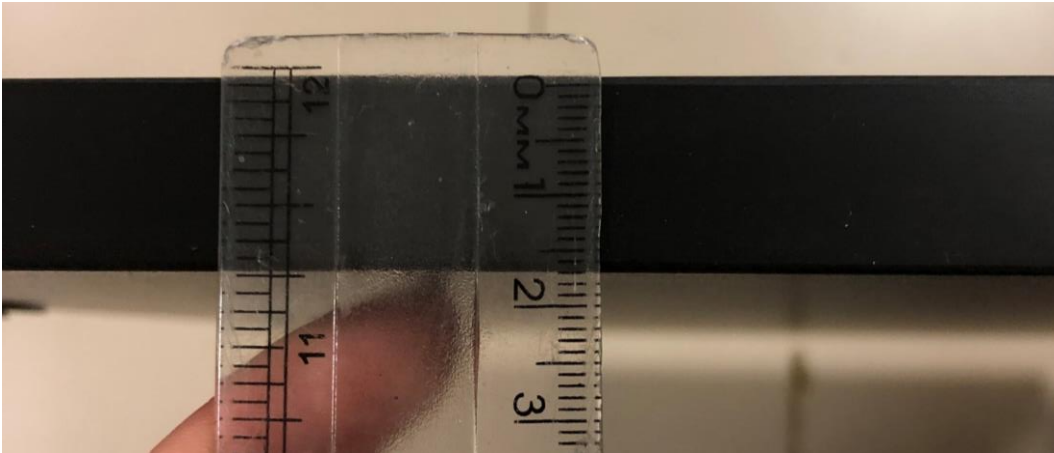

- Tampo confeccionado em MDF, espessura de 25mm
- Lateral com 18mm
- Bordas arredondadas



RELATÓRIO FOTOGRÁFICO - PROTÓTIPO DE MOBILIÁRIO - GRUPO 03

PROCESSO Nº 59000.004185/2020-26

Empresa: TECNO2000 INDÚSTRIA E COMÉRCIO LTDA.

AB-01 PRETO: BASE E FUNDO



- Base com 18mm de espessura
- Fundo com 15mm de espessura



RELATÓRIO FOTOGRÁFICO - PROTÓTIPO DE MOBILIÁRIO - GRUPO 03

PROCESSO Nº 59000.004185/2020-26

Empresa: TECNO2000 INDÚSTRIA E COMÉRCIO LTDA.

AB-01 PRETO: RODAPÉ

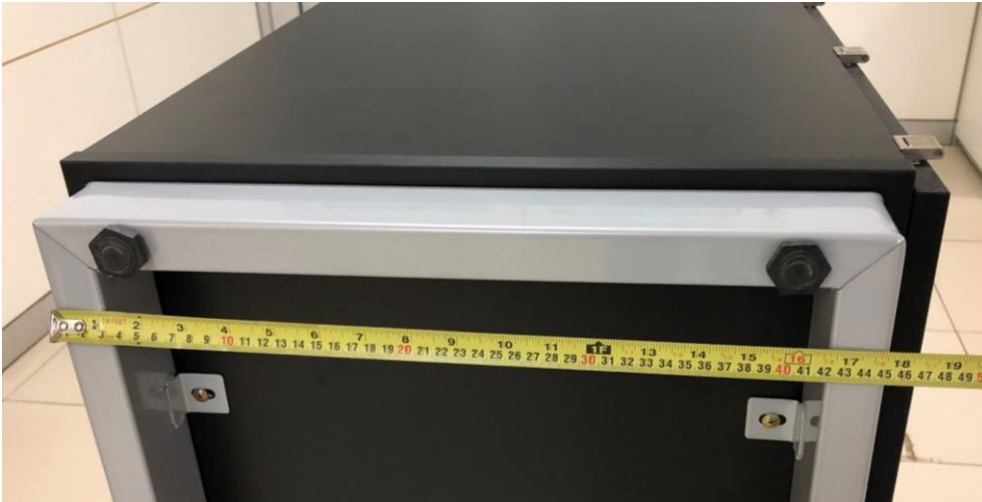

- Aço seção retangular 60x30mm
- Pintura epóxi pó alumínio
- Sapatas reguladoras de nível



RELATÓRIO FOTOGRÁFICO - PROTÓTIPO DE MOBILIÁRIO - GRUPO 03

PROCESSO Nº 59000.004185/2020-26

Empresa: TECNO2000 INDÚSTRIA E COMÉRCIO LTDA.

CONCLUSÃO:

Após a análise dos móveis entregues como protótipos, constatou-se que ambos atendem às especificações contidas no Edital, tanto em termos estéticos quanto dimensionais.

Sendo assim, consideramos os protótipos AA-01 e AB-01 Preto, entregues pela empresa TECNO2000 INDÚSTRIA E COMÉRCIO LTDA, **APROVADOS**.

Comissão Técnica:

Ana Luiza de Melo Magalhães – CAU nº A153296-0 DF

Erica Morishige Loose Golvêa – CAU nº A58699-4 DF