

RELATÓRIO FOTOGRÁFICO - PROTÓTIPO DE MOBILIÁRIO - GRUPO 06

PROCESSO Nº 59000.004185/2020-26

Empresa: TECNO 2000 INDÚSTRIA E COMÉRCIO LTDA

S-01: POLTRONA INDIVIDUAL LINHA BÁSICA



RELATÓRIO FOTOGRÁFICO - PROTÓTIPO DE MOBILIÁRIO - GRUPO 06

PROCESSO Nº 59000.004185/2020-26

Empresa: TECNO 2000 INDÚSTRIA E COMÉRCIO LTDA

1. DIMENSÕES



Medidas:

- 840mm (comprimento)
- 820mm (profundidade)
- 700mm (altura)

RELATÓRIO FOTOGRÁFICO - PROTÓTIPO DE MOBILIÁRIO - GRUPO 06

PROCESSO Nº 59000.004185/2020-26

Empresa: TECNO 2000 INDÚSTRIA E COMÉRCIO LTDA

2. BRAÇO, ENCOSTO E ASSENTO



NOTA TÉCNICA:

A área técnica entende que o assento da poltrona apresentada **não é equivalente ao solicitado no Edital.**

Quando falamos da Linha Básica, o assento consiste em uma almofada solta que permite sua troca em caso de danos por tempo de uso.

Portanto, **além de destoar esteticamente do padrão existente no Ministério** e considerando a necessidade recorrente de troca do revestimento do assento, considera-se inviável o assento único.

RELATÓRIO FOTOGRÁFICO - PROTÓTIPO DE MOBILIÁRIO - GRUPO 06

PROCESSO Nº 59000.004185/2020-26

Empresa: TECNO 2000 INDÚSTRIA E COMÉRCIO LTDA

3. PÉS

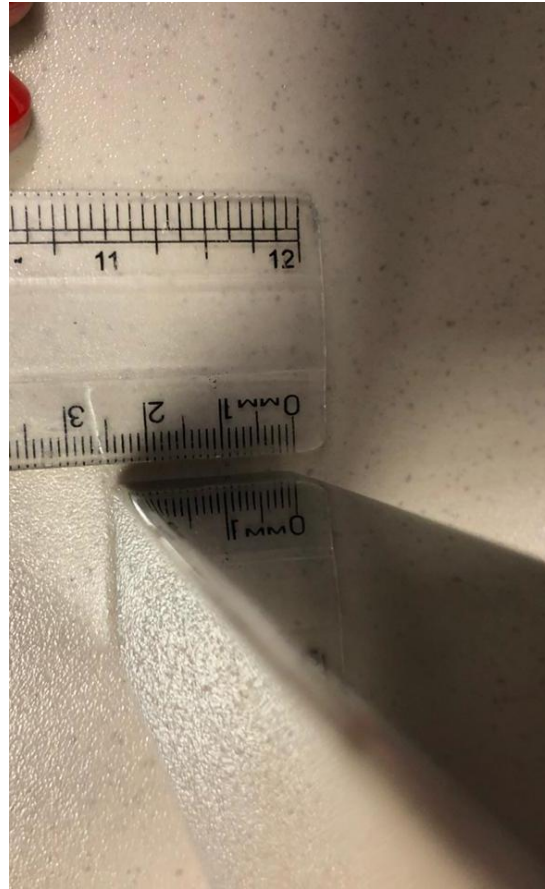
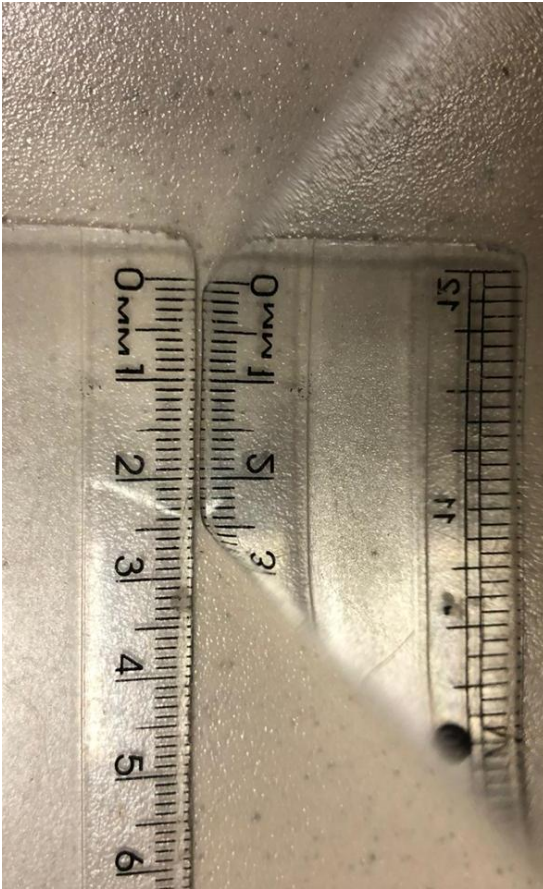

Medidas:

- Pés em aço inox com acabamento polido, seção maciça de 25x25mm
- Travessas de seção tubular de 25x25mm.

RELATÓRIO FOTOGRÁFICO - PROTÓTIPO DE MOBILIÁRIO - GRUPO 06

PROCESSO Nº 59000.004185/2020-26

Empresa: TECNO 2000 INDÚSTRIA E COMÉRCIO LTDA

CONCLUSÃO:

Após a análise do protótipo, constatou-se que ele não atendeu ao Edital.

Ressalta-se que o móvel apresentado referente à S-01: POLTRONA INDIVIDUAL LINHA BÁSICA não é equivalente à poltrona solicitada. O assento em bloco único do sofá impossibilita a troca individual do assento.

E ainda, por se tratar de complementação de móveis onde já há um padrão definido, esta área técnica entende que a poltrona apresentada notadamente diverge do padrão existente, não atendendo o anseio estético deste Ministério.

Portanto, esta área técnica considera a empresa TECNO 2000 INDÚSTRIA E COMÉRCIO LTDA, **REPROVADA**.

Comissão Técnica:

Ana Luiza de Melo Magalhães – CAU nº A153296-0 DF

Erica Morishige Loose Golvêa – CAU nº A58699-4 DF