

RELATÓRIO FOTOGRÁFICO - PROTÓTIPO DE MOBILIÁRIO - GRUPO 06

PROCESSO Nº 59000.004185/2020-26

Empresa: CENTER MÓVEIS E DESIGN LTDA.

S-01: POLTRONA INDIVIDUAL LINHA BÁSICA



RELATÓRIO FOTOGRÁFICO - PROTÓTIPO DE MOBILIÁRIO - GRUPO 06

PROCESSO Nº 59000.004185/2020-26

Empresa: CENTER MÓVEIS E DESIGN LTDA.

1. DIMENSÕES

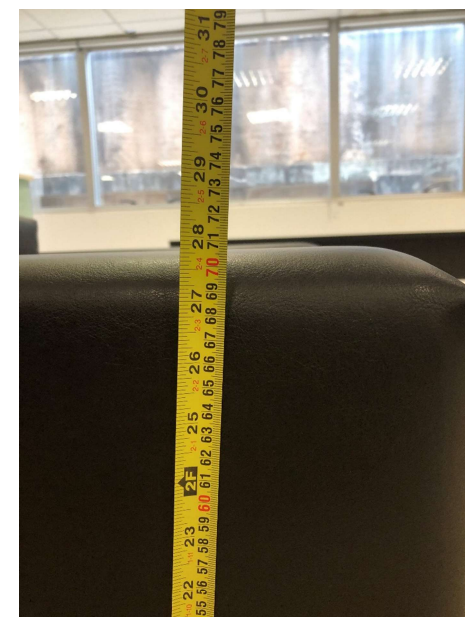

Medidas:

- 840mm (comprimento)
- 820mm (profundidade)
- 700mm (altura)

NOTA TÉCNICA:

O protótipo apresenta dimensões de 850mm x 810mm x 700mm. A comissão técnica entende que a variação de medida não compromete a funcionalidade do mobiliário.

RELATÓRIO FOTOGRÁFICO - PROTÓTIPO DE MOBILIÁRIO - GRUPO 06

PROCESSO Nº 59000.004185/2020-26

Empresa: CENTER MÓVEIS E DESIGN LTDA.

2. BRAÇO, ENCOSTO E ASSENTO



NOTA TÉCNICA:

A área técnica entende que a largura dos braços e encosto não compromete a estrutura e funcionalidade do sofá. No entanto, quando falamos da Linha Básica, os braços e encosto são finos com mais ou menos 50mm de largura.

Entretanto, quando fizermos a readequação dos espaços, a composição do existente com o novo comprometerá a estética do espaço em função da diferença da largura dos braços e encosto.

RELATÓRIO FOTOGRÁFICO - PROTÓTIPO DE MOBILIÁRIO - GRUPO 06

PROCESSO Nº 59000.004185/2020-26

Empresa: CENTER MÓVEIS E DESIGN LTDA.

3. PÉS

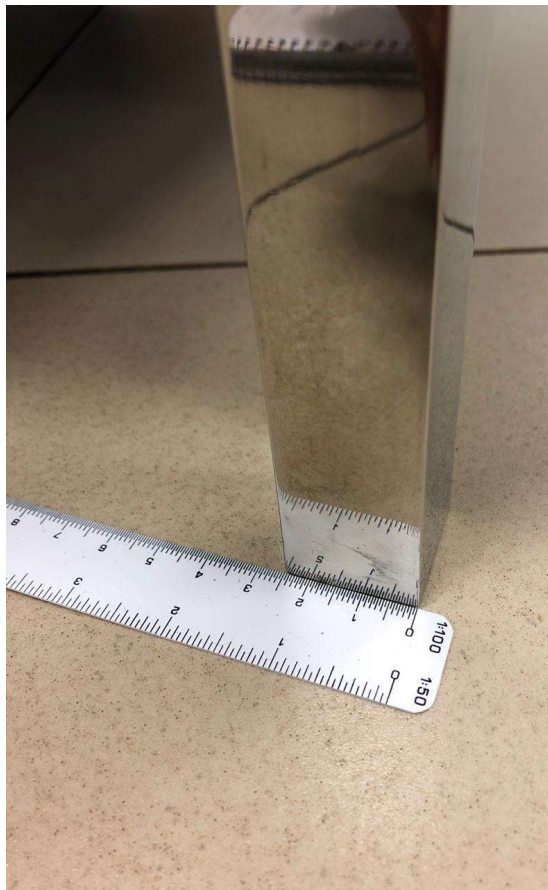

Medidas:

- Pés em aço inox com acabamento polido, seção maciça de 25x25mm
- Travessas de seção tubular de 25x25mm.

RELATÓRIO FOTOGRÁFICO - PROTÓTIPO DE MOBILIÁRIO - GRUPO 06

PROCESSO Nº 59000.004185/2020-26

Empresa: CENTER MÓVEIS E DESIGN LTDA

CONCLUSÃO:

Após a análise do móvel entregue como protótipo, constatou-se que ele não atendeu ao Edital.

Ressalta-se que o item S-01: POLTRONA INDIVIDUAL LINHA BÁSICA não apresenta estética equivalente a poltrona solicitada. Os braços do sofá, bem como o encosto apresentam o dobro da largura do modelo solicitado no Edital.

Por se tratar de complementação de móveis onde já há um padrão definido, esta área técnica entende que a poltrona apresentada notadamente diverge do padrão existente, não atendendo o anseio estético deste Ministério.

Portanto, esta área técnica considera a empresa CENTER MÓVEIS E DESIGN LTDA, **REPROVADA**.

Comissão Técnica:

Ana Luiza de Melo Magalhães – CAU nº A153296-0 DF

Erica Morishige Loose Gouvêa – CAU nº A58699-4 DF