

RELATÓRIO FOTOGRÁFICO - PROTÓTIPO DE MOBILIÁRIO - GRUPO 04

PROCESSO Nº 59000.004185/2020-26

Empresa: CENTER MÓVEIS E DESIGN LTDA.

MR-02: MESA DE REUNIÃO REDONDA Ø 1200 MM (04 LUGARES)



COMPONENTES:

- 1 tampo
- 1 coluna
- 4 pés estabilizadores
- 4 mãos francesas

RELATÓRIO FOTOGRÁFICO - PROTÓTIPO DE MOBILIÁRIO - GRUPO 04

PROCESSO Nº 59000.004185/2020-26

Empresa: CENTER MÓVEIS E DESIGN LTDA.

1. TAMPO



- Medidas: Ø 1200mm x 750mm (altura)
- Espessura: 25mm
- Bordas frontais: Arredondadas
- Cor: Carvalho Malva

RELATÓRIO FOTOGRÁFICO - PROTÓTIPO DE MOBILIÁRIO - GRUPO 04

PROCESSO Nº 59000.004185/2020-26

Empresa: CENTER MÓVEIS E DESIGN LTDA.

2. ESTRUTURA

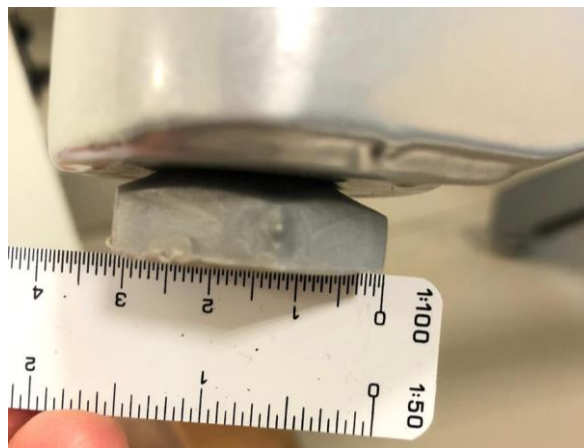

- Coluna
- 4 mãos francesas **duplas**
- 4 pés estabilizadores com sapatas reguladoras de nível com 32mm de diâmetro
- Calha com tomada

NOTA TÉCNICA:

O Móvel apresentou 4 mãos francesas simples e não 4 mãos francesas duplas, como solicita o Edital.

RELATÓRIO FOTOGRÁFICO - PROTÓTIPO DE MOBILIÁRIO - GRUPO 04

PROCESSO Nº 59000.004185/2020-26

Empresa: CENTER MÓVEIS E DESIGN LTDA.

MR-05: MESA DE REUNIÃO ELÍPTICA 2500X1200MM (08 LUGARES)



COMPONENTES:

- 2 tampos superiores
- 2 tampos inferiores
- 4 pés tubulares em aço

RELATÓRIO FOTOGRÁFICO - PROTÓTIPO DE MOBILIÁRIO - GRUPO 04

PROCESSO Nº 59000.004185/2020-26

Empresa: CENTER MÓVEIS E DESIGN LTDA.

MR-05: SUPERFÍCIE

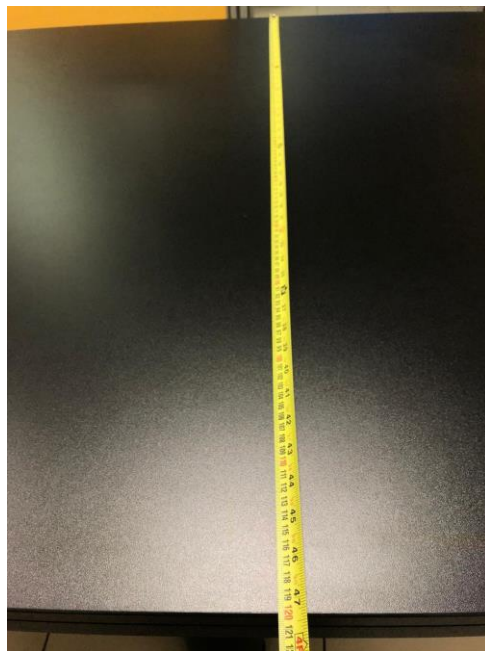
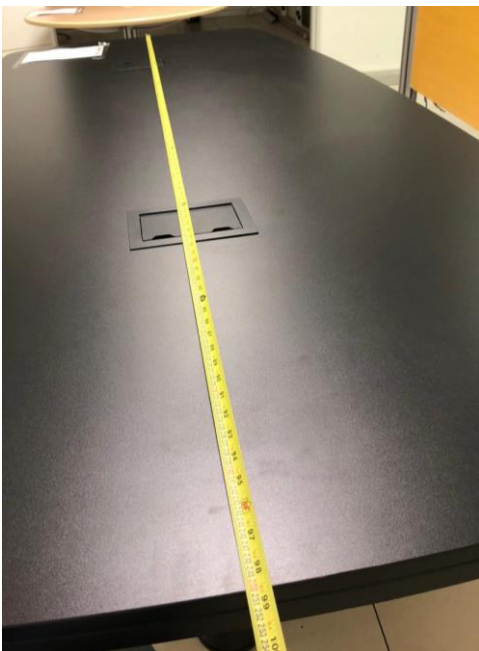

- Medidas: 2500mm x 1200mm x 750mm (altura)
- Espessura: 25mm
- Bordas frontais: retas com fita
- Cor: Preto

NOTA TÉCNICA:

O Edital solicita 2 tampos superiores e 2 tampos inferiores, entendendo que seria mais abrangente permitir que o licitante fornecesse o tampo bipartido. O fato da empresa ter fornecido 1 tampo superior e 1 inferior inteiriços, não é considerado um ônus ao Ministério.

RELATÓRIO FOTOGRÁFICO - PROTÓTIPO DE MOBILIÁRIO - GRUPO 04

PROCESSO Nº 59000.004185/2020-26

Empresa: CENTER MÓVEIS E DESIGN LTDA.

2. CAIXAS DE TOMADAS

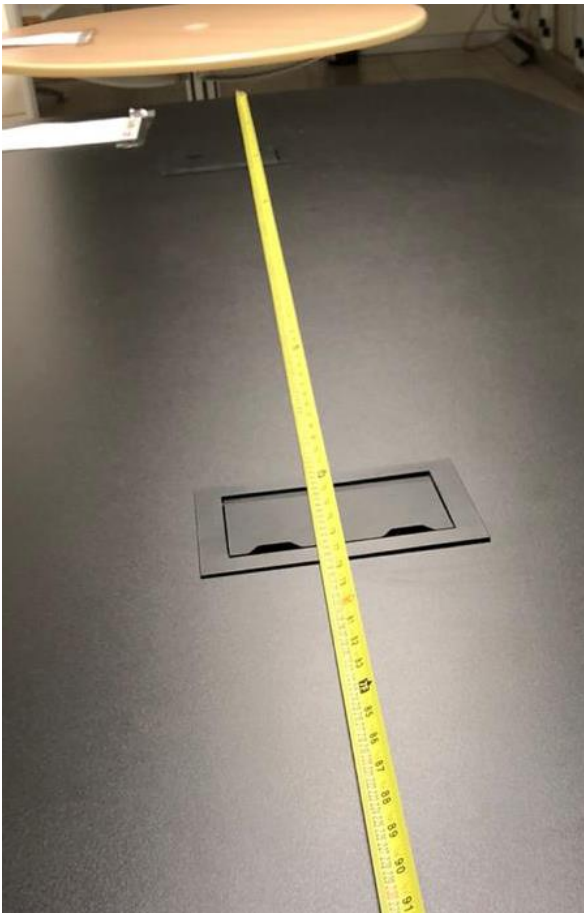

- 2 caixas de tomadas medindo 150x135mm
- Abertura de tampa a 90°
- 4 tomadas elétricas, 03 pontos RJ, 02 saídas de vídeo e 03 saídas de áudio



RELATÓRIO FOTOGRÁFICO - PROTÓTIPO DE MOBILIÁRIO - GRUPO 04

PROCESSO Nº 59000.004185/2020-26

Empresa: CENTER MÓVEIS E DESIGN LTDA.

3. ESTRUTURA



- Coluna
- 4 pés tubulares em aço, seção redonda de 127mm com solução de subida para fiação
- Calha com tomada



RELATÓRIO FOTOGRÁFICO - PROTÓTIPO DE MOBILIÁRIO - GRUPO 04

PROCESSO Nº 59000.004185/2020-26

Empresa: CENTER MÓVEIS E DESIGN LTDA.

CONCLUSÃO:

Após a análise dos móveis entregues como protótipos, constatou-se que um deles atendeu ao Edital mas o outro não.

Ressalta-se que o item “MR-02: MESA DE REUNIÃO REDONDA Ø 1200 MM (04 LUGARES)” não conta com as 04 mãos francesas duplas como pede o Edital.

O protótipo do “MR-05: MESA DE REUNIÃO ELÍPTICA 2500X1200MM (08 LUGARES)”, encontra-se dentro do solicitado no Edital.

Porém, por se tratar de um grupo, os dois protótipos deveriam ser aprovados. Portanto, esta área técnica considera a empresa CENTER MÓVEIS E DESIGN LTDA **REPROVADA**.

Comissão Técnica:

Ana Luiza de Melo Magalhães – CAU nº A153296-0 DF

Erica Morishige Loose Golvêa – CAU nº A58699-4 DF