

RELATÓRIO FOTOGRÁFICO - PROTÓTIPO DE MOBILIÁRIO - GRUPO 05

PROCESSO Nº 59000.004185/2020-26

Empresa: A M GENU COMÉRCIO E SERVIÇOS TÉCNICOS EIRELI

RF-01: MESA PARA REFEITÓRIO DE 04 (QUATRO) LUGARES



COMPONENTES:

- Dimensões 800mm x 1200mm x 755mm

RELATÓRIO FOTOGRÁFICO - PROTÓTIPO DE MOBILIÁRIO - GRUPO 05

PROCESSO Nº 59000.004185/2020-26

Empresa: A M GENU COMÉRCIO E SERVIÇOS TÉCNICOS EIRELI

1. RF-01: SUPERFÍCIES

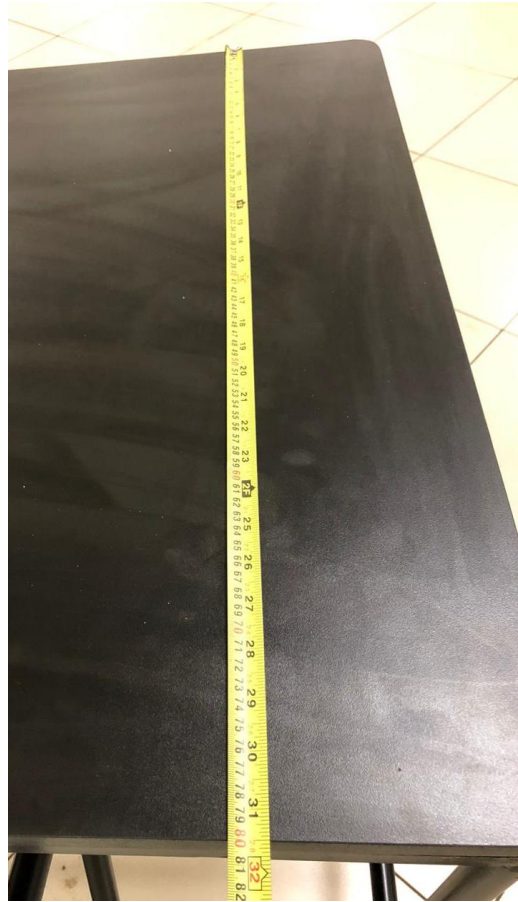
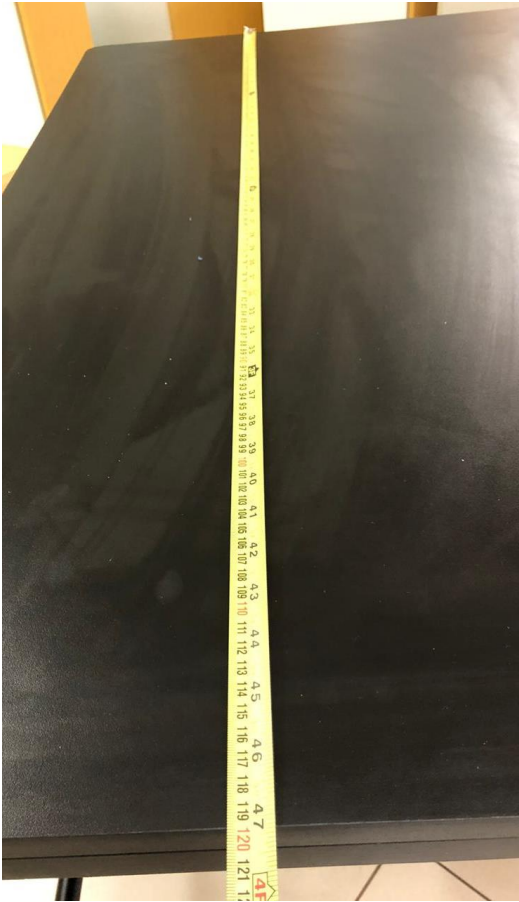

COMPONENTES:

- Dimensões 800mm x 1200mm x 755mm
- MDF de 28mm
- Bordas arredondadas no maior comprimento

RELATÓRIO FOTOGRÁFICO - PROTÓTIPO DE MOBILIÁRIO - GRUPO 05

PROCESSO Nº 59000.004185/2020-26

Empresa: A M GENU COMÉRCIO E SERVIÇOS TÉCNICOS EIRELI

2. RF-01: SUPERFÍCIES

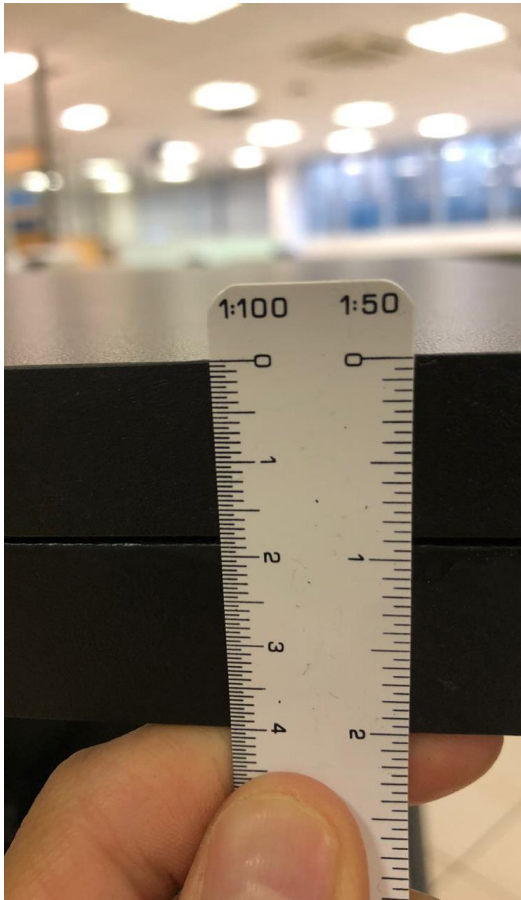

COMPONENTES:

- MDF de 28mm, alta densidade, com bordas no maior sentido arredondadas.
- Assentos escamoteáveis

NOTA TÉCNICA:

O protótipo não apresenta tampo de 28mm e sim de 18mm.

O móvel não apresentou bordas arredondadas no sentido maior do comprimento e sim um arredondamento das quinas/cantos.

RELATÓRIO FOTOGRÁFICO - PROTÓTIPO DE MOBILIÁRIO - GRUPO 05

PROCESSO Nº 59000.004185/2020-26

Empresa: A M GENU COMÉRCIO E SERVIÇOS TÉCNICOS EIRELI

3. RF-01: ESTRUTURA



COMPONENTES:

- Tubo de aço 30x50mm
- Fixado ao tampo por sistema em chapa de aço e parafuso
- Elemento de união para quatro bancos em chapa de aço 73x4.76mm
- Pés com ponteiros de poliuretano embutidas
- Batente amortecedor para os mochos de borracha diâmetro 12mm

NOTA TÉCNICA:

O protótipo foi confeccionado com tubo de 25mm de diâmetro.
Diferente do solicitado no Edital.

RELATÓRIO FOTOGRÁFICO - PROTÓTIPO DE MOBILIÁRIO - GRUPO 05

PROCESSO Nº 59000.004185/2020-26

Empresa: A M GENU COMÉRCIO E SERVIÇOS TÉCNICOS EIRELI

CONCLUSÃO:

Após a análise do móvel entregue como protótipo, constatou-se que ele não atendeu ao Edital.

Ressalta-se que o item RF – MESA PARA REFEITÓRIO DE QUATRO LUGARES – 80mm x 1200mm x 755mm não conta com tampo de 28mm, mas sim de 18mm. A espessura solicitada tem a finalidade de sustentar a superfície de e aumentar a durabilidade do móvel.

O protótipo foi confeccionado com tubo de 25mm de diâmetro, divergente do solicitado no Edital.

Portanto, esta área técnica considera a empresa A M GENU COMÉRCIO E SERVIÇOS TÉCNICOS EIRELI **REPROVADA**.

Comissão Técnica:

Ana Luiza de Melo Magalhães – CAU nº A153296-0 DF

Erica Morishige Loose Golvêa – CAU nº A58699-4 DF